

ŘEZ A-A

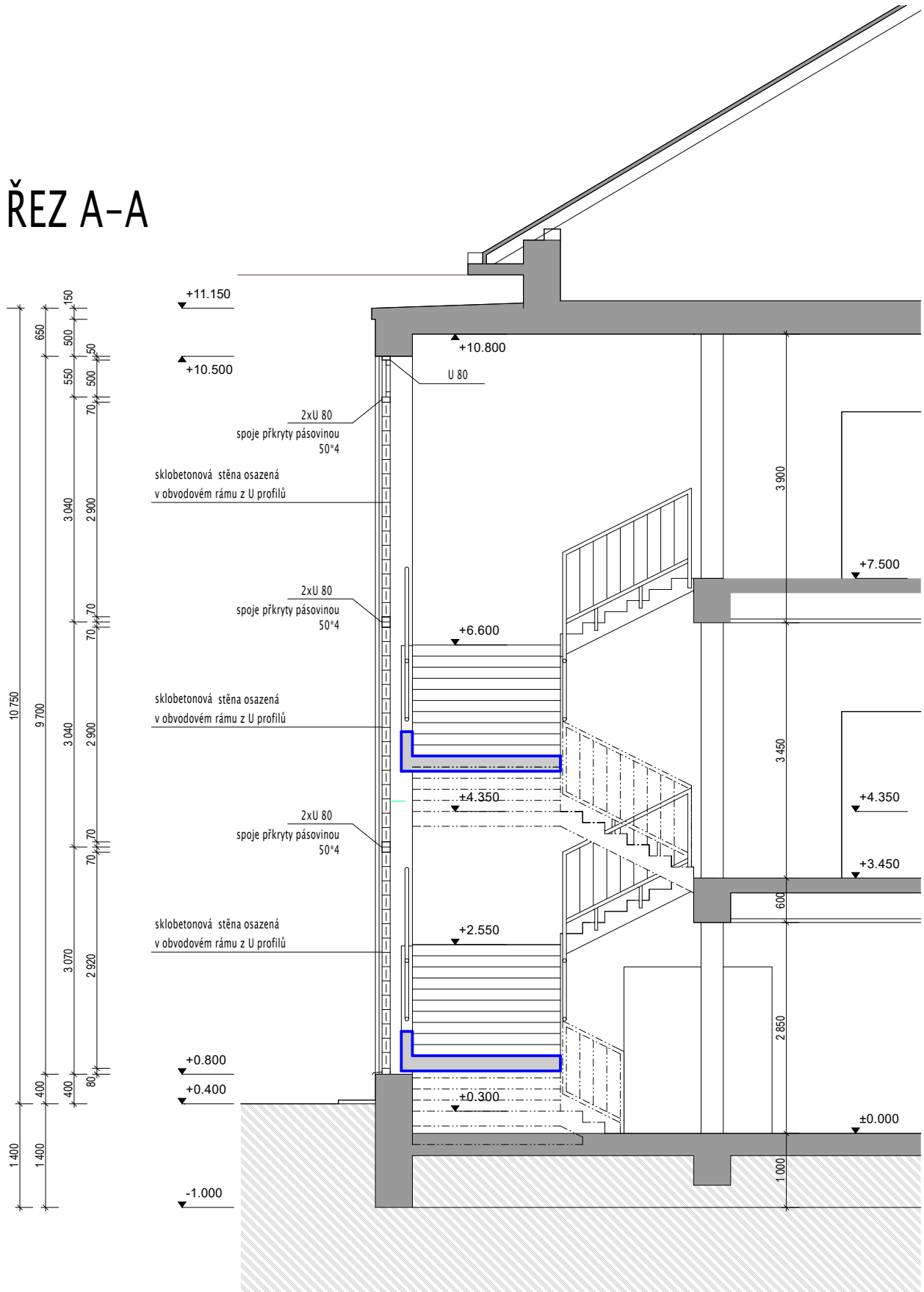

ŘEZ B-B

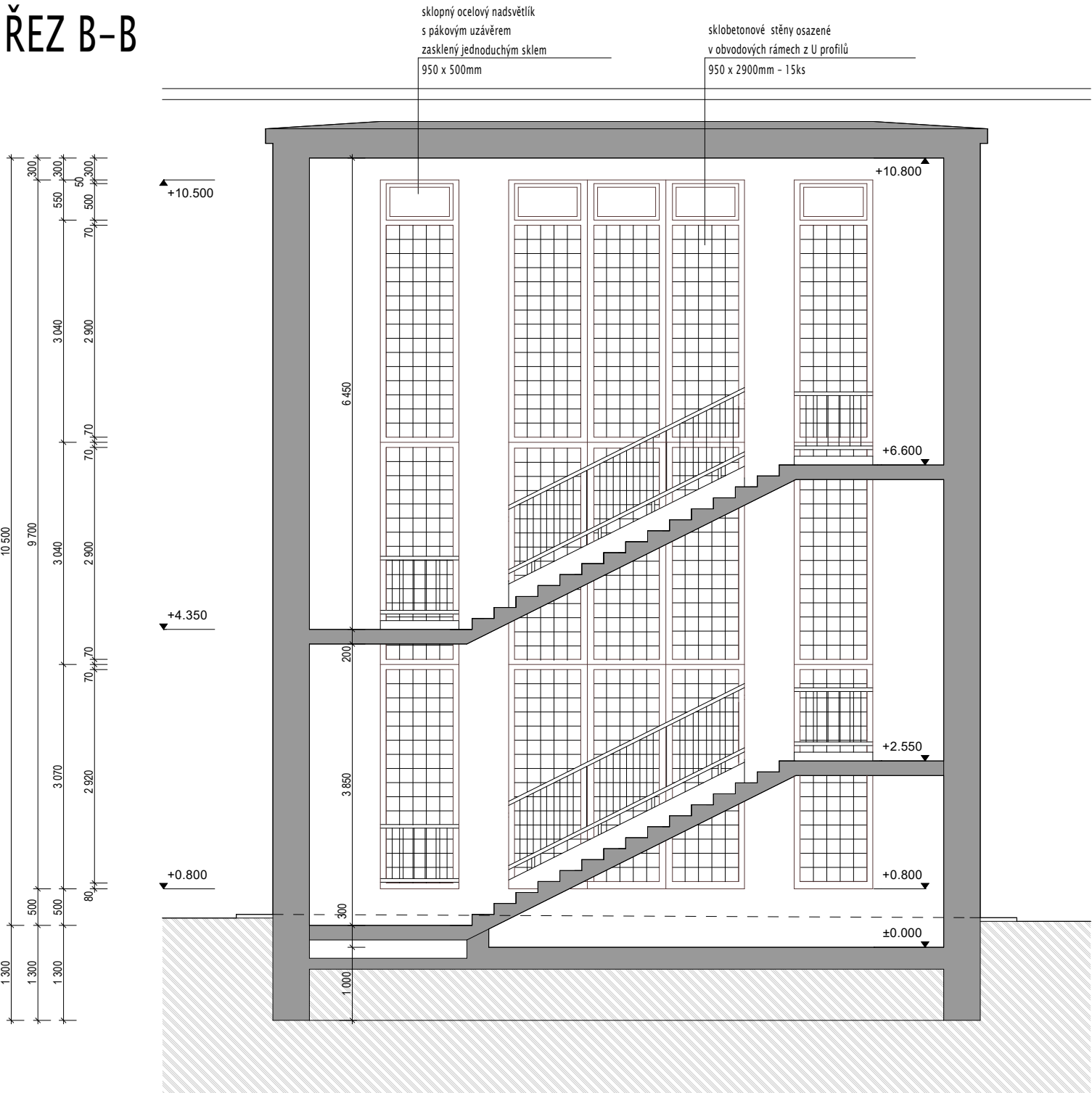

ŘEZ C-C

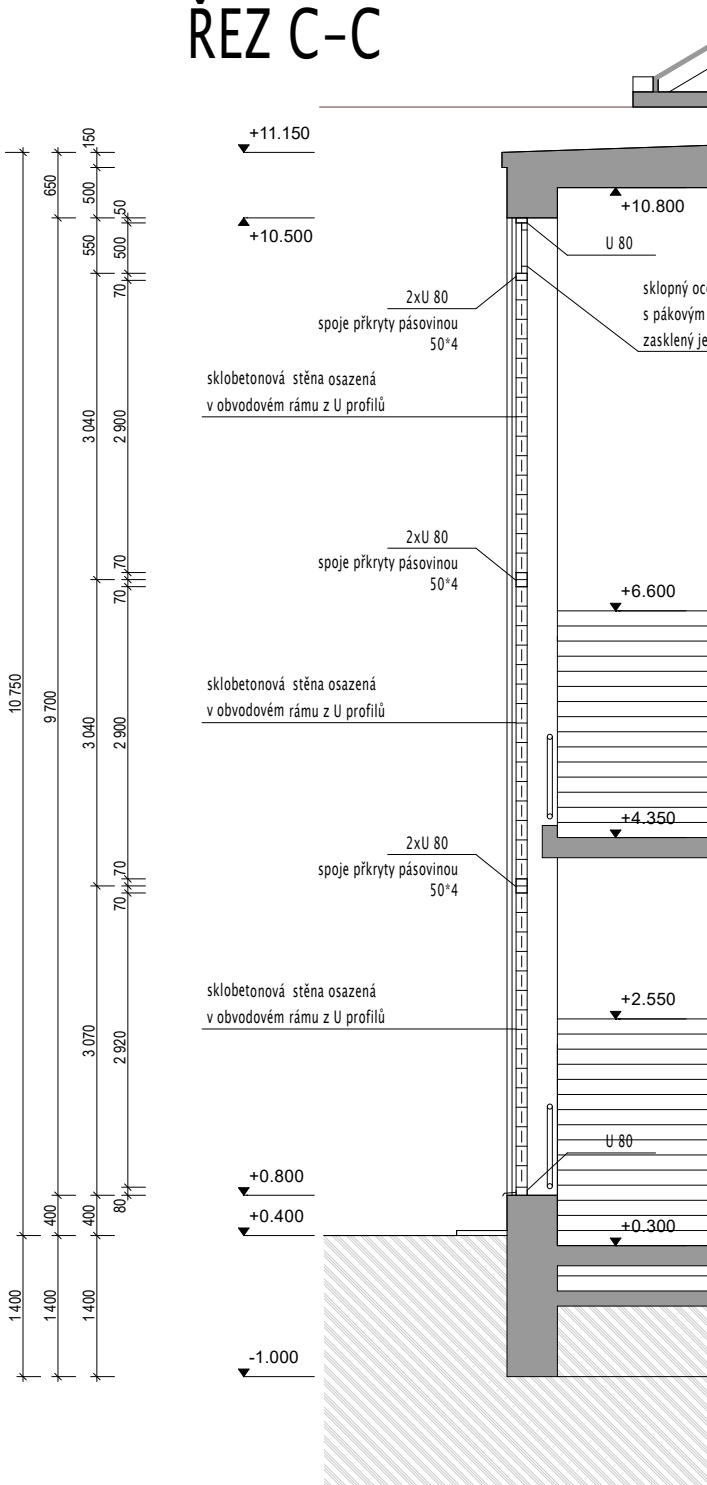

KÓTOVÁNO V MM, ROZMĚRY OVĚŘIT NA STAVBĚ

VYPRACOVAL ING. ŽÁK		ZODPOVĚDNÝ PROJEKTANT ING. ARCH. ZLATUŠKA		ING. FRANTIŠEK ŽÁK projektová a inženýrská činnost Dukovanská 990/2, Třebíč email : zak.fr@seznam.cz mobil : 737 614 490
INVESTOR		ADRESA		
Kraj Vysočina MÍSTO STAVBY		Žižkova 57, Jihlava, 687 33, PARCELNÍ ČÍSLO		
k.ú. Telč		st. 1093		
AKCE:				DATUM 10.06.2022
GOB a SŠ Telč, prosklená stěna schodiště hlavní budovy				ČÍSLO ZAKÁZKY 05/2022
				FORMÁT 2 x A4
D. 1.1 Architektonicko-stavební řešení				PROJEKT PRO DPS
Řezy - stávající stav				MĚŘÍTKO 1:75
				ČÍSLO VÝKRESU 04